área de
NEGÓCIOS

CURSO DE ADMINISTRAÇÃO | CURSO DE CIÊNCIAS CONTÁBEIS | CURSO DE TURISMO | CURSO DE GESTÃO COMERCIAL

INFORMATIVO Nº 3

FACCAT

ÁREA DE NEGÓCIOS – FACCAT

CURSO DE ADMINISTRAÇÃO

CONHEÇA O QUE É ÁREA DE NEGÓCIO FACCAT

Pensando em integrar as áreas de conhecimento, principalmente na parte das Ciências Sociais Aplicadas, e realizar uma troca de aprendizagem, de atividades, de ações foi criada a Área de Negócios Faccat. O novo núcleo engloba os cursos de Administração, Ciências Contábeis, Gestão Comercial e de Turismo. Esses cursos de graduação têm como coordenador o professor Marcos Paulo Dhein Griebeler.

Marcos Paulo explica que a proposta vem ao encontro de expor a forma como se inter-relacionam as áreas do Conhecimento, especificamente na parte das Ciências Sociais Aplicadas. “Mesmo sendo distintas em sua gênese, os cursos possuem em comum a realização de atividades para a sociedade. Contábeis com a prestação de serviços de assessoria contábil; Gestão Comercial pelo relacionamento entre fornecedor e cliente, assim como Turismo, com a organização, realização e estruturação de projetos desta área para a área pública e/ou privada; e a Administração, com a ênfase na melhoria contínua da gestão de recursos e de processos, com o apoio das pessoas para tanto”, salienta o coordenador.

Na avaliação do coordenador Marcos Paulo Dhein Griebeler, os quatro cursos reforçam a importância de realizarem suas atividades em comum. “A contemporaneidade exige dinamismo, responsabilidade, comprometimento e sinergia para o alcance dos objetivos. Este é o mote da equipe da Área de Negócios da Faccat, oferecido aos acadêmicos de um dos cursos integrantes da mesma”, finaliza.

Fonte: www.faccat.br

CURSO DE GESTÃO COMERCIAL

EGRESSOS QUE INSPIRAM

Mônica Cardoso de Oliveira

Hoje a história é da nossa formanda em Gestão Comercial Mônica Cardoso de Oliveira, que é apaixonada pelo ramo de vendas

Com uma experiência de 30 anos na área comercial, sendo 10 como empreendedora de beleza Natura, Mônica Cardoso de Oliveira, comenta que vendas é um desafio diário, onde procura aprender com todos os seus *stakeholders*. “Ter o conhecimento do produto que estamos representando é fundamental. Além disso, o estímulo e foco são diários, onde busco melhoria contínua alinhada à disciplina que herdei de meus pais”, revela Mônica.

A empreendedora enfatiza ainda que a busca pela excelência nos torna consumidores de conhecimento, fazendo com que a FACCAT seja fonte inspiradora de aperfeiçoamento e de criação de negócios. “Tive inspirações dos professores e colegas. Meu empreendimento alavancou porque aprendi em aula a ler o momento de crise, compreender o mercado e empatia ao cliente, adaptando o negócio por menor que ele seja.”

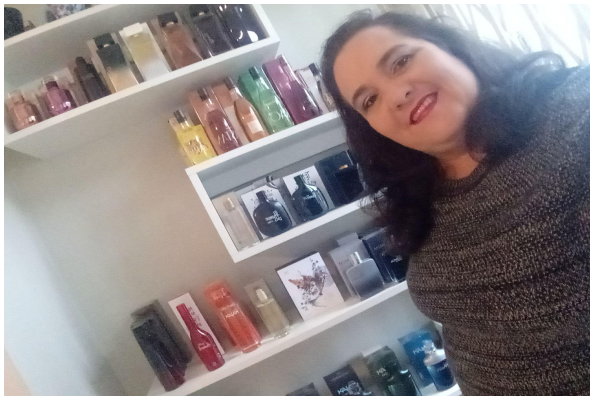

Mônica: empreendedora de beleza Natura há 10 anos

A ética faz a diferença na carreira profissional

Mônica deixa um conselho para todos os acadêmicos das Faculdades Integradas de Taquara (FACCAT). “Eis uma dica de ouro para cada um de vocês: Siga em frente, com coragem, retidão e ética no que se faz. A FACCAT é um local que já me emociono só de pensar, e viver lá por tantos anos, me fez a cada dia ter vontade de continuar, sou FACCAT, viva FACCAT.”

ÁREA DE NEGÓCIOS

CURSO DE ADMINISTRAÇÃO | CURSO DE CIÊNCIAS CONTÁBEIS | CURSO DE TURISMO | CURSO DE GESTÃO COMERCIAL

CURSO DE CIÊNCIAS CONTÁBEIS

ACADÊMICOS DO CURSO DE CONTÁBEIS PRESTAM ASSESSORIA A UM DOS PROJETO DA INCUBADORA PARANHANATEC

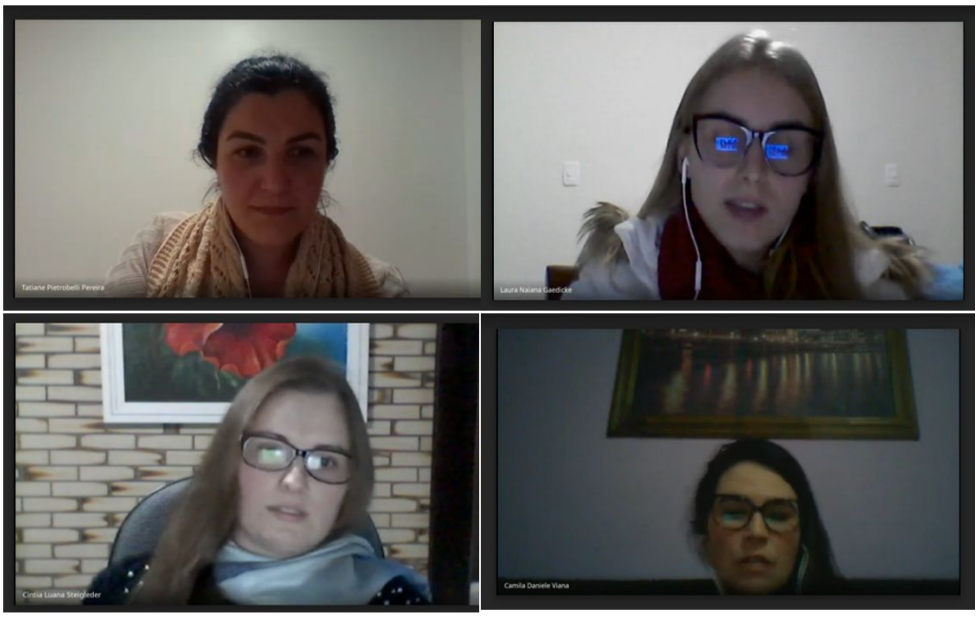

Os acadêmicos da disciplina de Estágio Supervisionado, acompanhados da professora Me.Tatiane Pietrobelli, realizaram uma atividade de assessoria a um dos projetos da Incubadora ParanhanaTEC. Na oportunidade, os acadêmicos analisaram os questionamentos levantados pelo empreendedor, que envolveram temas como: investimentos, participação societária e distribuição de lucros, tipos de empresas, entre outros. Após a análise, foi produzido um relatório e um vídeo que esclarecem as dúvidas apontadas.

Estas oportunidades mostram a constante dedicação do curso e da FACCAT em atender as demandas da comunidade, pois desta forma contribuímos para o desenvolvimento local e para a formação integral de nossos acadêmicos!.

área de NEGÓCIOS

CURSO DE TURISMO

TBT: NOITES DOS MUSEUS - PORTO ALEGRE

Em 2018 e em 2019, acadêmicos da Faccat participaram de um evento cultural mundial: "A Noite dos Museus", em Porto Alegre. No primeiro ano, a chuva forte atrapalhou participação do público. Já no segundo ano, os acadêmicos de Turismo tiveram a parceria dos estudantes do curso de História da Faccat, incluindo a participação de amigos e familiares.

Dicas para conhecer museus e cidades virtualmente

Infelizmente, em razão da pandemia, eventos como esse não estão acontecendo por enquanto. Porém, isso não significa que não podemos visitar ou conhecer museus e cidades virtualmente. Confira algumas dicas:

- A primeira dica de visitação virtual que apresentamos é o MET - The Metropolitan Museum of Art - localizado na cidade de Nova Iorque. No museu virtual há diversas exposições com textos em português;

- A segunda dica é o Bando Experiências Guiadas. O “BANDO é uma plataforma desenvolvida por guias de Turismo com diversas habilidades, mas com um ponto em comum, o sentimento COLABORATIVO. Para visitar a cidade ou realizar o roteiro, você precisa acessar o site do Bando, fazer sua inscrição no roteiro desejado e acessar o link no dia e na hora em que a viagem ocorrer. Você assistirá de onde estiver e conhecerá os pontos turísticos, as belezas naturais e a cultura do destino escolhido.

Ficou com vontade de visitar, acesse:
https://artsandculture.google.com/partner/the-metropolitan-museum-of-art.
https://www.bandoexperienciasguiadas.com.br/

ACONTECEU

Inédito: “Coredes em Números” é lançado

Interessados em ficar por dentro de informações e dados importantes sobre os Conselhos Regionais de Desenvolvimento (Coredes) do Estado já podem concentrar as buscas em um único local. No sábado, dia 19 de junho, foi lançado o “Portal Coredes em Números”, que tem a principal finalidade ser uma fonte de consulta acessível a toda a pessoa interessada em saber como está um determinado número, recurso destinado ou desempenho no seu município. “Na mesma linha, poderá servir como consulta para acadêmicos de graduação e de pós-graduação a fim de que possam realizar estudos condizentes às diferentes realidades territoriais do Rio Grande do Sul”, destaca o professor Dr. Marcos Paulo Dhein Griebeler, um dos responsáveis pelo desenvolvimento do portal, que se encontra hospedado no link do Mestrado em Desenvolvimento Regional no site da Faccat, em www.faccat.br.

O lançamento ocorreu de forma virtual e foi transmitido no canal do *youtube* da Área de Negócios Faccat. A iniciativa é do Programa de Pós-Graduação em Desenvolvimento Regional (PPGDR) das Faculdades Integradas de Taquara (Faccat).

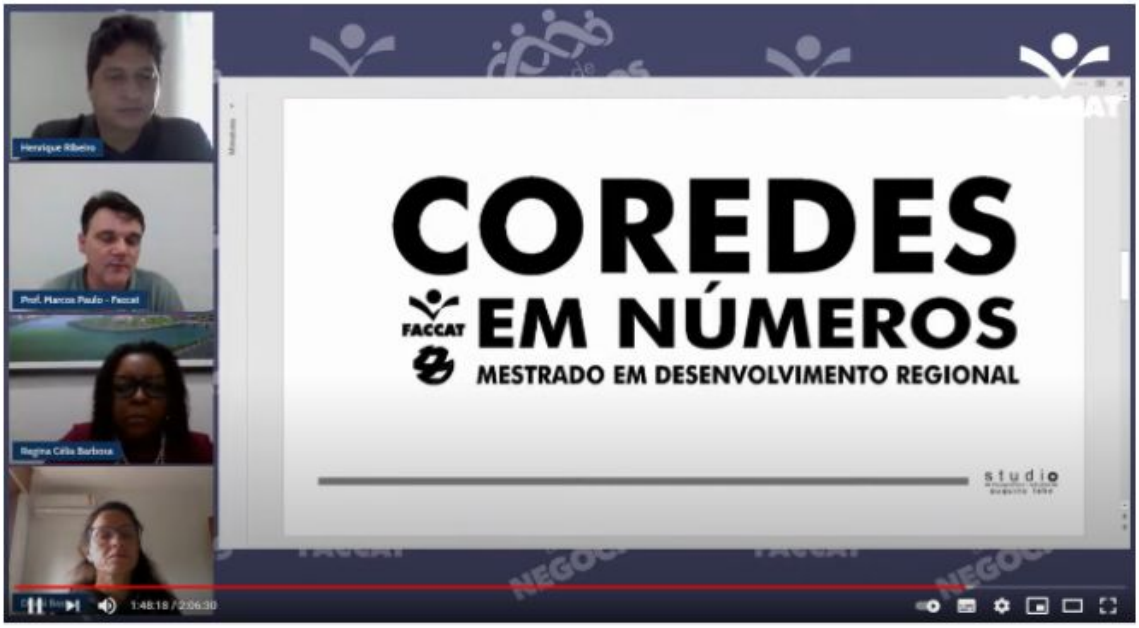

SEMANA ACADÊMICA

A Semana Acadêmica da Área de Negócios Faccat ocorreu até o dia 11 de junho, pelo canal do *youtube* e pela página do *facebook* da Área de Negócios. A integração, reuniu, virtualmente, convidados especiais e acadêmicos, com as temáticas *"Novas Conexões: Câmara de Jovens Administradores CJA/CRA-RS"*, *"Lei Geral de Proteção de Dados"; "Dados e Inovação, abordando sob a perspectiva do Digital Business"; "Inovação em produtos e processos";* e *"Sustentabilidade e Responsabilidade Social".*

Na avaliação do coordenador dos cursos de Administração, Ciências Contábeis, Gestão Comercial e Turismo, Marcos Paulo Dhein Griebeler, os cursos precisam ter uma visão sistêmica. "A inter-relação das áreas do conhecimento é fundamental. Temos que ter uma visão sistêmica e ao mesmo contribuir para outras áreas do conhecimento e esta ação faz isso", analisa. Durante a abertura da Semana Acadêmica da Área de Negócios Faccat, o diretor-geral, Delmar Backes, reafirmou a importância de compartilhar e socializar o conhecimento. "O aprendizado faz parte da vida profissional e que, para muitos, são muitos anos de trabalho, de práticas, de pesquisas, de questionamentos. Sempre deve estar presente a criatividade, colocar a mão na massa. A atividade profissional é dinâmica. Não há tempo para se acomodar", enfatiza Backes.

PAINÉIS E PALESTRAS

Confira alguns painéis e palestras que aconteceram entre maio e junho. Os painéis estão disponíveis no canal da Área de Negócios Faccat. Ficou interessado em saber mais, acesse o nosso canal pelo *youtube.*

Dia 27 de maio

Painel "Panorama dos hábitos de leitura no Brasil & Agenda 2030: desafios impostos"

Neste encontro, a professora Zoara Failla, do Instituto Pró-Livro, realizou um relato de como estão os hábitos de leitura no Brasil, fazendo uma relação com os desafios impostos pela Agenda 2030. O evento, que era gratuito, ocorreu às 10h, no nosso canal da Área de Negócios.

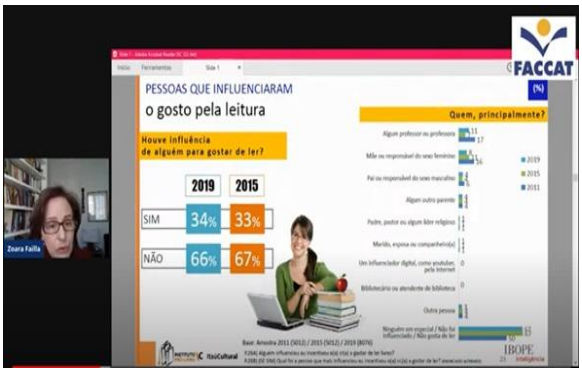

Dia 28 de maio

Painel "Discussão do documentário Trashed – para onde vai o nosso lixo"

Neste data a professora Drª Rosimary Vieira, da Universidade Federal Fluminense, protagonizou a discussão do documentário "Trashed" - Para Onde Vai o Nosso Lixo. O evento, que era gratuito, ocorreu às 10h, no nosso canal da Área de Negócios.

PAINÉIS E PALESTRAS

Dia 4 de junho

Painel "Discussão do filme Revolução em Dagenham"

No dia 4 de junho a professora Maria de Lourdes Bernartt, da Universidade Tecnológica Federal do Paraná (UTF/PR), protagonizou a discussão do filme Revolução em Dagenham.O evento, que era gratuito, ocorreu às 10h, no nosso canal da Área de Negócios.

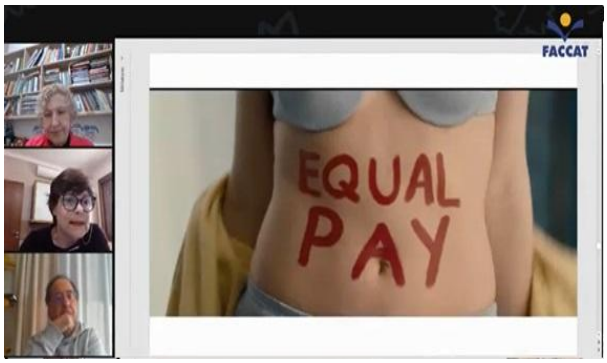

Maio/Junho

Palestras: Orientação Contábil

Visando a interdisciplinaridade e a propagação de informação contábil e financeira de qualidade, o curso de Ciência Contábeis, por meio da disciplina de Estágio Supervisionado, ministrada pela professora Me. Tatiane Pietrobelli, proporcionou diversas palestras aos acadêmicos de diferentes cursos da Faccat! As palestras foram realizadas através da ferramenta Google Meet e os assuntos abordados foram: Declaração de Imposto de Renda, Finanças pessoais em tempos de pandemia, Microempreendedor individual e Tipos de aplicações financeiras.

PALESTRAS

Dia 16 de junho

Palestra Ecovalor: Consultoria e Assessoria em Sustentabilidade

O CEO da Ecovalor Consultoria e Assessoria em Sustentabilidade, Elias Neto (foto), foi o convidado especial de um bate-papo sobre a temática "Sustentabilidade Empresarial", que ocorreu no dia 16 de junho, durante a aula da disciplina de Gestão Ambiental e Responsabilidade Social, das Faculdades Integradas de Taquara (Faccat). A troca de ideias e de aprendizado foi transmitida pelo canal do youtube da Área de Negócios Faccat. Elias mostrou para os alunos a realidade de mercado de uma empresa de consultoria ambiental para quem optar em trabalhar nesta área

Impactos ambientais

O professor Felipe Leão observa que com a pandemia da Covid-19, a interação do ser humano com o meio ambiente aumentou. "A busca incessante pelo capital faz com que, inevitavelmente, ocorram impactos ambientais, visto os impactos graves que sofremos como o caso no Vale do Sinos (2006) e também na nossa região, com as empresas calçadistas que geram muitos resíduos, e entre eles, alguns perigosos", explica.

Leão ainda destaca que as organizações necessitam cada vez mais de gestores ambientais e isso acaba abrindo diversas oportunidades para os Acadêmicos. "É uma profissão que tem um grande futuro pela frente, mostrar para eles como funciona uma empresa de consultoria, sua relação com clientes, como é o tipo de trabalho desenvolvido, será de uma riqueza gigantesca", comenta.

CURSOS, EVENTOS E OFICINAS

PROJETOS DE DESENVOLVIMENTO REGIONAL EM CENA: ANÁLISE FÍLMICA DE OBRAS CONTEMPORÂNEAS

FILME: "PERCY" (2020)
Dia 8/7/2021
Horário: 14h
Convidada: profª Dra. Cidonea Machado Deponti – Universidade de Santa Cruz do Sul (UNISC)
Debatedores adicionais: profª Dilani Bassan e prof. Jorge Moraes (Faccat)
Local: canal Área de Negócios no YouTube

FILME: "OLHOS AZUIS – UM DUELO NA FRONTEIRA" (2010)
Dia 13/07/2021
Horário: 14h
Convidado: profª Dr. Helion Póvoa Neto – Universidade Federal Fluminense (UFF)
Debatedora adicional: Profª Dilani Bassan (F)
Local: canal Área de Negócios no YouTube

FILME: "PRIVACIDADE HACKEADA" (2019)
Dia 15/7/2021
Horário: 17h
Convidadas: profª Dra. Vera Lucia Spacil Raddatz - Doutora em Comunicação pelo Programa de Pós-Graduação e Informação da UFRGS e profª Drª Lara Nasi - Doutora em Comunicação pela UFSM e jornalista na Universidade Federal do Rio Grande (FURG)
Debatedor adicional: prof. Augusto Parada (Faccat)
Local: canal Área de Negócios no YouTube

FICA A DICA

Estão abertas as inscrições para o curso "Formação do Preço de Venda na Prática" a ser ministrado no dia 10/07/2021, das 8h às 12h.O objetivo do curso é apresentar de forma prática a contabilidade de custos, abordando os principais conceitos relacionados com a área, tendo como foco a formação adequada do preço de venda. E ao se inscrever no curso, você também contribui com o Lar Padilha, pois 10% do valor das inscrições será revertido em doações para a instituição! Para saber mais, acesse: www.faccat.br/cursoseeventos

CURSO DE
CIÊNCIAS CONTÁBEIS

Links Interessantes

- Conselho Federal de Contabilidade – CFC
  https://cfc.org.br/
- Conselho Regional de Contabilidade - CRC-RS
  http://www.crcrs.org.br/
- Comitê de Pronunciamentos Contábeis - CPC
  http://www.cpc.org.br/CPC
- Normas Brasileiras de Contabilidade - NBCs
  https://cfc.org.br/tecnica/normas-brasileiras-de-contabilidade/
- Fundação Brasileira de Contabilidade - FBC
  http://www.fbc.org.br/
- Instituto dos Auditores Independentes do Brasil - IBRACON
  http://www.ibracon.com.br/ibracon/Portugues/
- Planalto – Legislação
  http://www4.planalto.gov.br/legislacao/
- Perguntas e Respostas – IRPF 2021
  https://www.gov.br/receitafederal/pt-br/acesso-a-informacao/perguntas-frequentes/declaracoes/dirpf

Links Interessantes

Perfis no Instagram

- A turismóloga criativa: @aturismologacriativa
- Bando: @bandoexperienciasguiadas
- World of tourism Brazil: @worldoftourismbrazil

Sites

- Ministério do Turismo
  https://www.gov.br/turismo/pt-br
- Secretaria de Turismo do RS
  https://www.turismo.rs.gov.br/inicial
- Associação Brasileira de Turismólogos e Profissionais do Turismo (Abbtur)
  http://www.abbtur.com.br/abbtur/
- Convention and Visitors Bureau
  http://www.conventionbureau.com.br/

Revistas acadêmicas brasileiras

- Revista Brasileira de Pesquisa em Turismo
  https://www.rbtur.org.br/rbtur
- Revista Turismo em Análise
  https://www.revistas.usp.br/rta
- Turismo Visão e Ação
  https://siaiap32.univali.br//seer/index.php/rtva

CURSO DE ADMINISTRAÇÃO | CURSO DE GESTÃO COMERCIAL

Revistas interessantes

- Revista de Administração de Empresas Eletrônica - RAEE
- Revista Eletrônica de Administração - READ
- Revista de Administração Contemporânea - RAC
  RAC - Eletrônica
- Revista de Administração de Empresas - RAE
  RAE - Eletrônica
- Revista de Administração da Universidade de São Paulo - RAUSP
  Fundação de Economia e Estatística - FEE
- Gestão e Produção
  CAPES (periódicos)

Web sites interessantes

- Conselho Federal de Administração - CFA
- Conselho Regional de Administração -
  CRA/RS
- Encontro Nacional dos Cursos de
  Pós-Graduação
- Pesquisa em Administração - EnANPAD
- Associação Nacional dos Cursos de Graduação em Administração -
  AnGRAD

MENSAGEM FINAL

Desta forma finalizamos nosso informativo Edição 3.

Esperamos que tenham aproveitado e que esta fonte de comunicação seja um meio importante de acesso à informação e ao conhecimento de qualidade.

Para aqueles que desejam contribuir com a elaboração do informativo, pedimos que façam contato com a equipe da Área de Negócios. Será um prazer receber ajuda e contribuições para o próximo número.

Equipe:

Prof. Marcos Paulo Dhein Griebeler – marcosdhein@faccat.br
Coordenador dos cursos de Administração, Ciências Contábeis, Turismo e Gestão Comercial

Assessora Administrativa Camila Paviani: camilalampert@faccat.br

Assessora Administrativa Carla Gomes: carlagomes@faccat.br

Prof. Felipe Leão - felipelao@faccat.br
Curso Administração/Gestão Comercial

Profª Jamile Cezar de Moraes: jamilemoraes@faccat.br
Curso de Turismo

Prof.a Kélim Bernardes Sprenger: kelimsprenger@faccat.br
Curso de Ciências Contábeis

Até o Informativo 4 da Área de Negócios Faccat!